

# Mobilità Erasmus Eco-STEAM “Educating for a sustainable future: a guide to the green teaching”

**SIVIGLIA 14-20 settembre 2025**



**Teachers: Salvatrice Bellomo, Angela Cutrone,  
Raffaella La Polla, Alberto Piscazzi**





# In viaggio



**Bari to Seville**



# Welcome presentation

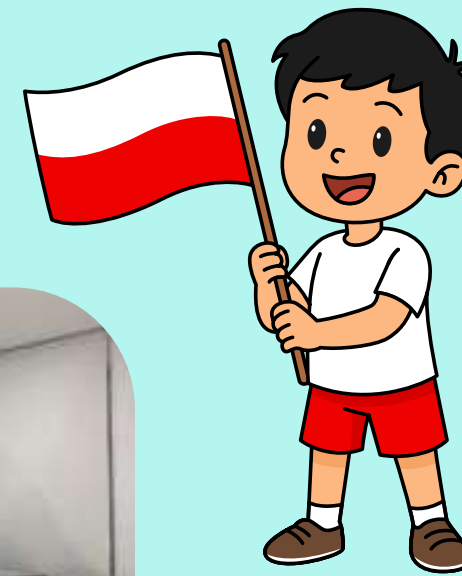



# Introduction to the city and local culture

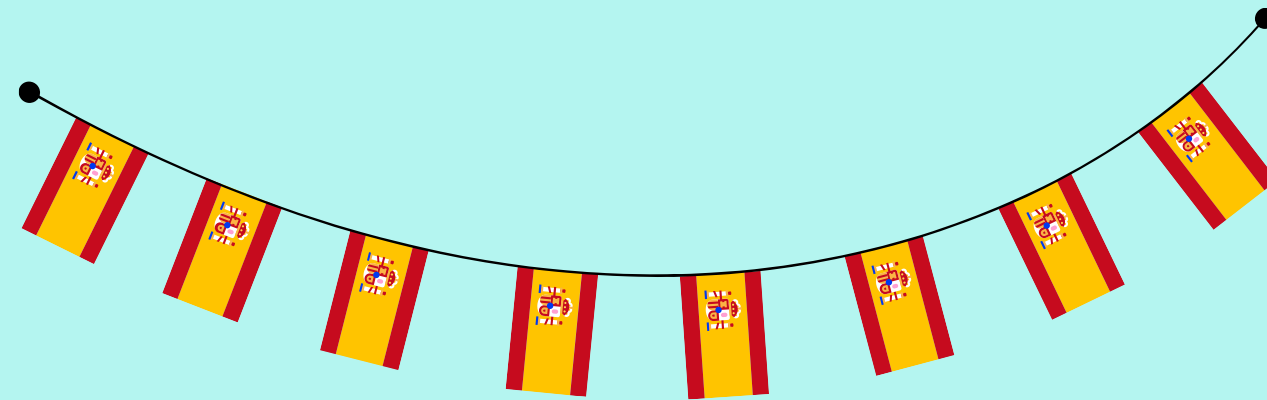

# SEVILLA



# Introduction to the city and local culture

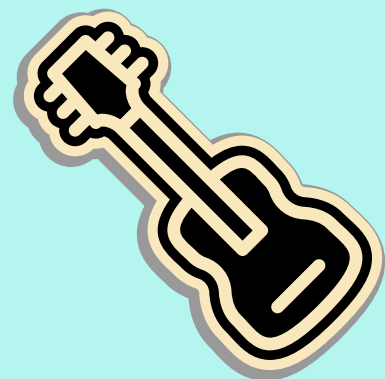
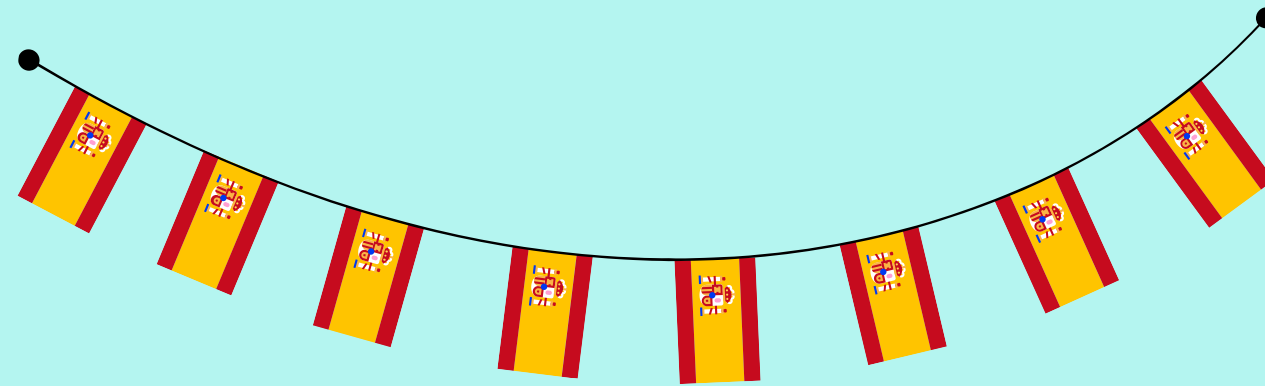

SEVILLA



# Training session



# Outdoor Training session

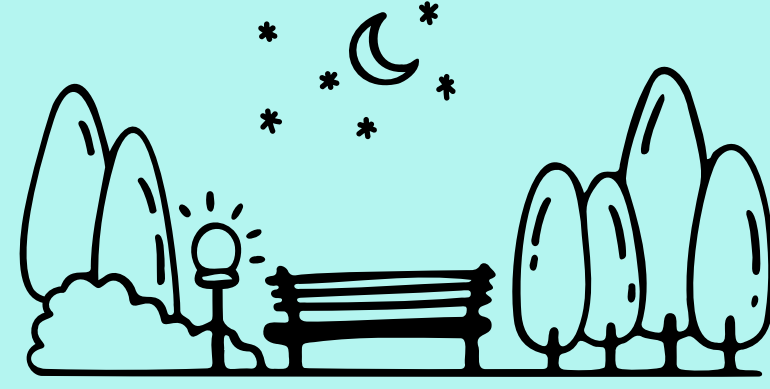

# Impariamo ad osservare

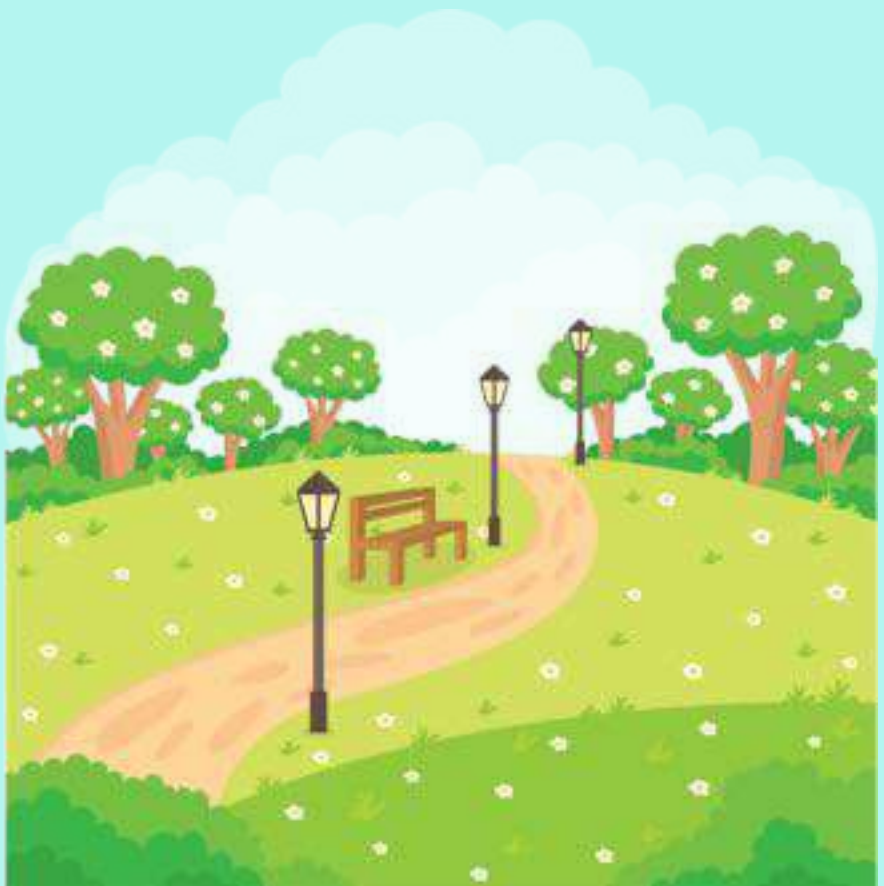

# Training session

## Impronta ecologica



- Fattori che influiscono sull'aumento di gas serra e in particolare di anidride carbonica (CO2).
- Allevamenti intensivi per consumo di carne influiscono sul consumo di acqua, suolo e contribuiscono all' aumento del riscaldamento globale



# Outdoor Training session



Osservazione dell' ambiente del Parco dell' Alamillo e riflessione sugli elementi naturali che favoriscono il proprio benessere



# Outdoor Training session



Osservazione dell' ambiente del Parco  
dell' Alamillo e riflessione sugli  
elementi naturali che favoriscono il  
proprio benessere





# Certificate of attendance Monitoring and evaluation



Location: TBC



## Final ceremony